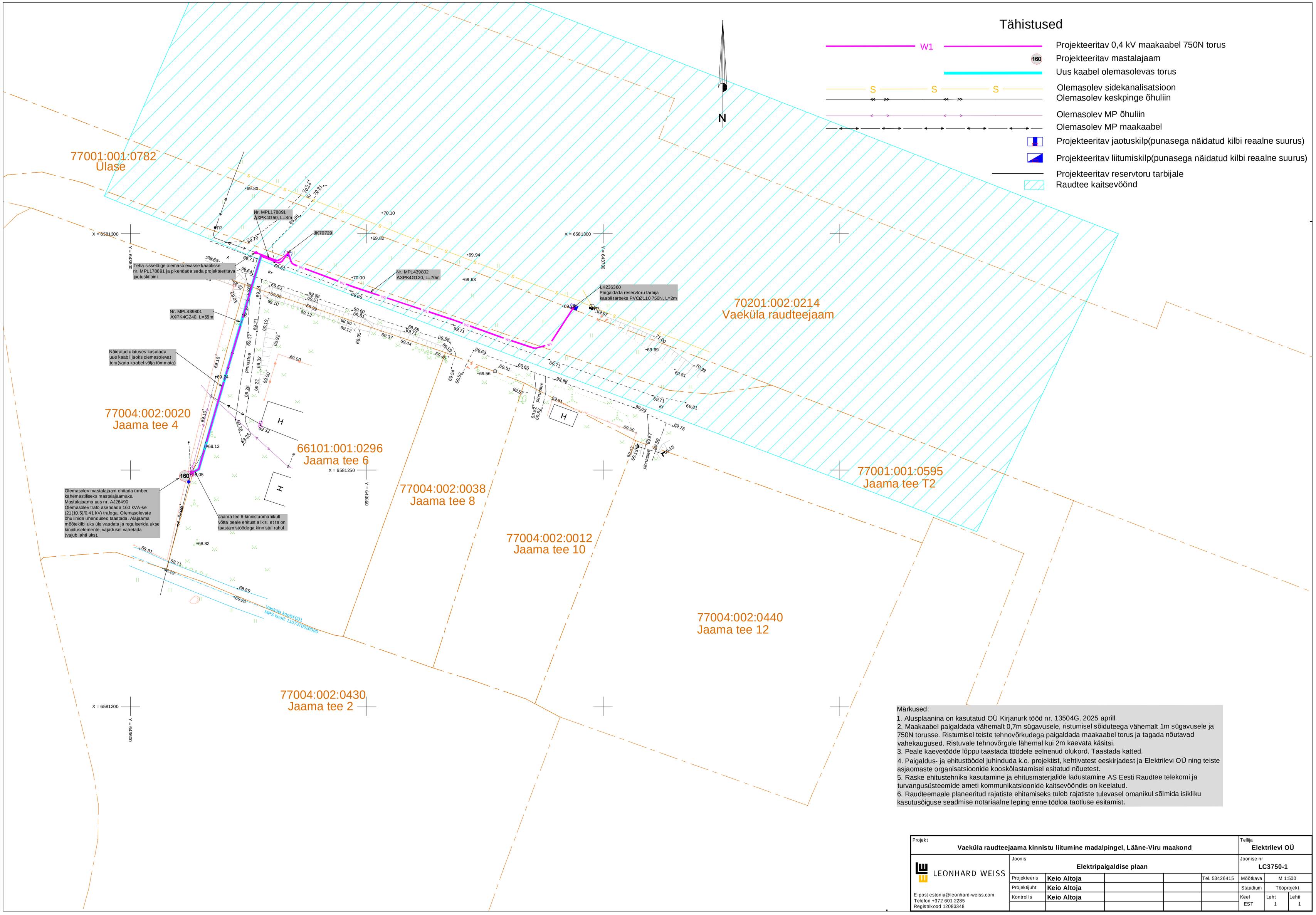

Märkused:

1. Alusplaanina on kasutatud OÜ Kirjanurk tööd nr. 13504G, 2025 aprill.
2. Maakaabel paigaldada vähemalt 0,7m sügavusele, ristumisel sõiduteega vähemalt 1m sügavusele ja 750N torusse. Ristumisel teiste tehnovõrkudega paigaldada maakaabel torus ja tagada nõutavad vahekaugused. Ristuvale tehnovõrgule lähemal kui 2m kaevata käsitsi.
3. Peale kaevetööde lõppu taastada töödele eelnenud olukord. Taastada katted.
4. Paigaldus- ja ehitustöödel juhinduda k.o. projektist, kehtivatest eeskirjadest ja Elektrilevi OÜ ning teiste asjaomaste organisatsioonide kooskõlastamisel esitatud nõuetest.
5. Raske ehitustehnika kasutamine ja ehitusmaterjalide ladustamine AS Eesti Raudtee telekomi ja turvangusüsteemide ameti kommunikatsioonide kaitsevööndis on keelatud.
6. Raudteemaale planeeritud rajatiste ehitamiseks tuleb rajatiste tulevasel omanikul sõlmida isikliku kasutusõiguse seadmise notariaalne leping enne tööloa taotluse esitamist.

Projekt: **Vaeküla raudteejaama kinnistu liitumine madalpingel, Lääne-Viru maakond**					Tellija: **Elektrilevi OÜ**	
LEONHARD WEISS	Joonis: **Elektripaigaldise plaan**				Joonise nr: **LC3750-1**	
	Projekteeris	**Keio Altoja**		Tel. 53426415	Mõõtkava: M 1:500	
	Projektijuht	**Keio Altoja**			Staadium: Tööprojekt	
E-post estonia@leonhard-weiss.com Telefon +372 601 2285 Registrikood 12083348	Kontrollis	**Keio Altoja**			Keel: EST	Leht: 1 / Lehti: 1